PARTOUT OÙ DES CRÉATURES S'INSTALLENT ET PROLIFÈRENT, IL S'EN TROUVE PARMI ELLES POUR INVENTER DES SOCIÉTÉS INSENSÉES... ET PARTOUT LA FOLIE RÈGNE, REPUE, SATISFAITE... MAIS, SUR STARDUP, C'EST LA LOI LA PLUS FOLLE QUI TRIOMPHE ! C'EST... **LA LOI DU JEU !**

LE VAGABOND DES LIMBES

LE DEPOTOIR DES ETOILES

TEXTE DE GODARD

DESSINS DE RIBERA

LE VAGABOND DES LIMBES

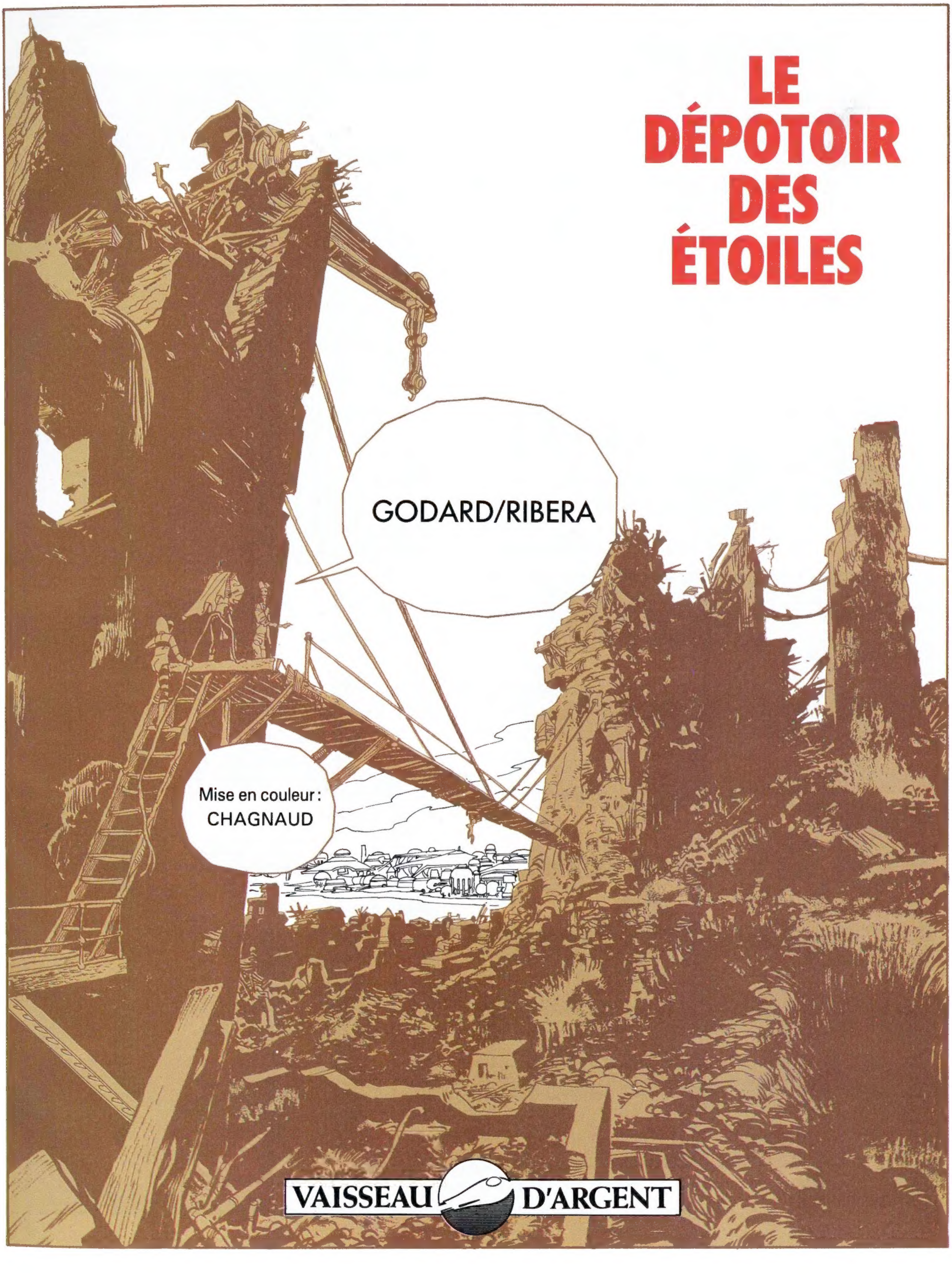

LETTRE A UN(E) AMI(E) DE PASSAGE

Un album, vous savez, c'est un peu comme une maison. Une maison chaleureuse dans laquelle on est heureux d'accueillir des amis. En ce moment, vous vous tenez sur le seuil de la porte...

Bonjour!

C'est gentil d'être venu(e) nous rendre visite une fois de plus. Comment allez-vous depuis la dernière fois? Nous deux, on est toujours ravis de vous voir! Mais je vous en prie, ne restez pas planté(e) dans l'antichambre!...

Pardon? Vous dites?... Vous êtes passé(e) le mois dernier, et le mois d'avant, et aussi celui d'avant l'avant-dernier, et vous avez sonné, et personne n'est venu ouvrir?... C'est vrai. Nous ne sommes pas souvent là. Nous séjournons dans le secteur, disons... oh, quoi! un petit mois par an à tout casser... Plaît-il? Vous affirmez que ce n'est pas assez?... Décidément, vous êtes bien aimable. Et que... Quoi? Qu'il faut bien de la constance pour nous rester fidèle quand on doit attendre si longtemps entre deux albums?...

Eh bien, à ce propos, nous voulions vous avertir. Désormais, nous serons là souvent. Au moins trois fois par an, au rythme d'UN ALBUM TOUS LES QUATRE MOIS. Comment? Si c'est sérieux? Mais, bien entendu! Grâce à notre nouvel éditeur, LE VAISSEAU D'ARGENT, qui professe que, quand on a la chance d'avoir des amis, il faut se donner la peine de les recevoir comme ils le méritent.

Vous voilà prévenu(e).

Et maintenant, je vous en prie, donnez-vous la peine d'entrer. Vous prendrez bien quelque chose? Un petit cocktail-maison : deux doigts de rêve, une giclée de tendresse, une rondelle de fantastique, un peu d'humour glacé... A siroter à petites gorgées...

Allez! On trinque? Tchin! A votre santé...

Christian GODARD **Julio RIBERA**

© LE VAISSEAU D'ARGENT ÉDITEUR 1988
8, rue Biot, 75017 PARIS - TÉL. (1) 45 22 97 32

Tous droits de traduction, de reproduction et d'adaptation strictement réservés pour tous pays.

Dépôt légal : Novembre 1988
ISBN 2-87757-000-2

Achevé d'imprimer en Belgique en septembre 88 par DUPUIS PRINTING S.A. - B 6220 Fleurus.

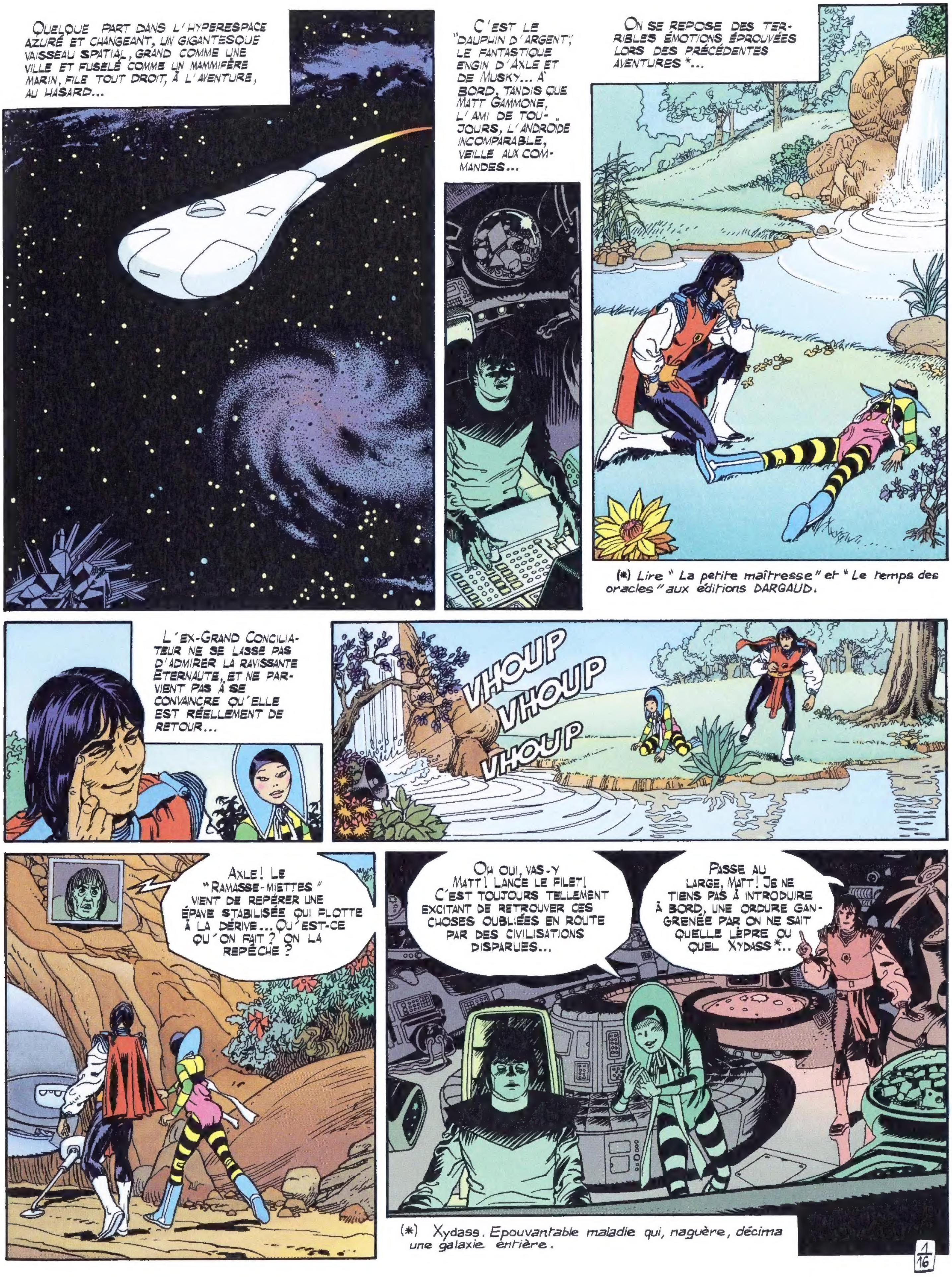

QUELQUE PART DANS L'HYPERESPACE AZURÉ ET CHANGEANT, UN GIGANTESQUE VAISSEAU SPATIAL, GRAND COMME UNE VILLE ET FUSELÉ COMME UN MAMMIFÈRE MARIN, FILE TOUT DROIT, À L'AVENTURE, AU HASARD...
C'EST LE "DAUPHIN D'ARGENT", LE FANTASTIQUE ENGIN D'AXLE ET DE MUSKY... À BORD, TANDIS QUE MATT GAMMONE, L'AMI DE TOUJOURS, L'ANDROÏDE INCOMPARABLE, VEILLE AUX COMMANDES...
ON SE REPOSE DES TERRIBLES ÉMOTIONS ÉPROUVÉES LORS DES PRÉCÉDENTES AVENTURES *...
(*) Lire " La petite maîtresse " et " Le temps des oracles " aux éditions DARGAUD.
L'EX-GRAND CONCILIATEUR NE SE LASSE PAS D'ADMIRER LA RAVISSANTE ÉTERNAUTE, ET NE PARVIENT PAS À SE CONVAINCRE QU'ELLE EST RÉELLEMENT DE RETOUR...
VHOUP VHOUP VHOUP
AXLE! LE "RAMASSE-MIETTES" VIENT DE REPÉRER UNE ÉPAVE STABILISÉE QUI FLOTTE À LA DÉRIVE... QU'EST-CE QU'ON FAIT? ON LA REPÊCHE?
OH OUI, VAS-Y MATT! LANCE LE FILET! C'EST TOUJOURS TELLEMENT EXCITANT DE RETROUVER CES CHOSES OUBLIÉES EN ROUTE PAR DES CIVILISATIONS DISPARUES...
PASSE AU LARGE, MATT! JE NE TIENS PAS À INTRODUIRE À BORD, UNE ORDURE GANGRENÉE PAR ON NE SAIT QUELLE LÈPRE OU QUEL XYDASS*...
(*) Xydass. Epouvantable maladie qui, naguère, décima une galaxie entière.
1/16

PUTENTRAILLES! TU N'AS PAS CHANGÉ, TOI! TU ES TOUJOURS AUSSI RAIDE QU'UN EMBOUCHOIR À VIEILLES TATANES!
ET TOI AUSSI ENERVÉE QU'UNE TRIBU DE MACAQUES À CUL ROUGE!
ET VOILÀ! ÇA NE FAIT PAS TROIS JOURS QUE JE SUIS RENTRÉE ET TU FAIS DÉJÀ LA GUEULE!... POURQUOI TU TIRES LA TRONCHE? PARLE! QU'EST-CE QUI TE TRACASSE?...
RAMASSE-LUI CETTE SALOPERIE, MATT, DÉCONTAMINE-LÀ, ET QU'ON N'EN PARLE PLUS!
TU PENSES À MA FISSOEUR, HEIN?... C'EST ÇA?*
(*) Musky a un double parfait, qui porte peut-être un enfant d'Axle et vit de "l'autre côté".
QU'EST-CE QUE TU ATTENDS?... VA LA RETROUVER, SI C'EST ÇA QUI TE DÉMANGE!!!
BHOUP PETPET BHOUP PETPET
BLA-BÔP BLA-BÔP BLA-BÔP
QU'EST-CE QUE C'EST QUE CE MACHIN-LÀ, MATT, À VOTRE AVIS?
UNE "BALISE" PROPRE, CONÇUE POUR ÊTRE RAMASSÉE... MON "CONTACTOR" NE ME SIGNALE RIEN DE PARTICULIER, QUE DES SYSTÈMES "SOFT"... IL DOIT Y AVOIR QUELQUE PART UN MOYEN DE L'INTERROGER...
SNORF SNORF SNORF
AH, ICI!
TARATARIII DZINGA DZING PAPAPOUM
TOUTES NOS FÉLICITATIONS, CHER MONSIEUR MUNSHINE...
2/16

Hé, dis, Axle ! Tu entends ça ?... Cette bouée connait déjà ton nom !?!
Bah, elle a dû traduire le numéro d'identification du vaisseau en clair... Il n'y a pas de quoi en faire un...
DZINGA DZINGA PALALA PAPOUM PATAPAAA
Vous venez de gagner le droit de participer au grand tirage annuel de la roue de la fortune de Stardup... dont le gros lot est un voyage de quinze jours... avec la personne de votre choix...
...de "l'autre côté" !!!
Inouï ! Qu'est-ce que vous dites de ça ?
De nos jours, les commerciaux sont des as ! Non seulement cette bouée sait tout de suite qui vous êtes, mais en plus, aussitôt elle est au courant de vos rêves les plus intimes...
PATAM PATOUM TACADA PATAM PTOOU
Tu parles ! Toute la galaxie est au courant, maintenant, de mes rêves les plus intimes...
...Vous avez déjà gagné un superbe porte-cartes en véritable peau de Gniark du Souban et, si vous renvoyez cette bouée dans les huit jours, en plus du "Supergrolot" vous pourrez gagner le remboursement de vos impôts de l'année...
Là, elle déconne. Ça fait lontemps qu'Axle ne paie plus d'impôts...
Qu'est-ce que c'est que ça, Stardup ?
C'est la planète du jeu...
Une sorte de Last Véga, mais puissance mille, à partir de quoi on aurait construit un modèle de société... Et quelle société !...
Tout, absolument tout, y est codifié, reglé, régi, par le jeu !!!
3/16

DZOIIING
CARTE DE SEJOUR VALABLE TROIS JOURS
LE JEU? MAIS J'ADORE ÇA, MOI, LE JEU!... JE VEUX ALLER SUR STARDUP!
J'AI VAGUEMENT ENTENDU PARLER DE CE PATELIN... QU'EST-CE QUE VOUS SAVEZ SUR CETTE PLANÈTE, MATT?
RIEN. IL EST INSCRIT DANS MA PROPRE MÉMOIRE L'ORDRE IMPÉRATIF DE NE RIEN RETENIR À SON SUJET...
CET ODRE, QUI L'A INSCRIT?
BAH! QUI VOULEZ-VOUS!.. KORIAN,* BIEN ENTENDU...
(*) Korian, père d'Axle, mystérieusement disparu.
POUTREMERDASSE, AXLE! APRÈS TOUT CE QUE J'AI ENDURÉ DE L'AUTRE CÔTÉ, J'AI TELLEMENT ENVIE DE RIRE UN PEU, MOI! TELLEMENT ENVIE!!...
ALLONS-Y, MATT! CAP SUR STARDUP!
...QUE, DANS LA GALAXIE, ON SURNOMME, LE DÉPOTOIR DES ÉTOILES.. ET INTERROGE À TOUT HASARD LES ARCHIVES DU BORD À SON SUJET...ON NE SAIT JAMAIS!
WHAOUUU! ON VA FAIRE LA FETE!...
?!?
AXLE!... DEPUIS QUE JE SUIS DE RETOUR, TU NE M'AS PAS TOUCHÉE UNE SEULE FOIS... POURQUOI?
4 16

TU AS RAISON, PETIT CLOWN... ALLONS NOUS AMUSER UN PEU, NOUS EN AVONS BIEN BESOIN... VOUS AVEZ TROUVÉ QUELQUE CHOSE, MATT ?
DÉSOLÉ, AXLE... J'AI BEAU FOUILLER PARTOUT, PASSER TOUTES LES "MEMOS" DE TOUS NOS ROBOTS AU CRIBLE, INVENTORIER LE MOINDRE RECOIN DE NOS ARCHIVES, JE NE TROUVE RIEN SUR STARDUP. PAS UN MOT, PAS UNE LIGNE, RIEN !
ON DIRAIT QUE TOUTES LES MÉMOIRES DU BORD ONT ÉTÉ SOIGNEUSEMENT NETTOYÉES, RÉCURÉES, POUR QUE RIEN, PAS UNE BRIBE QUI CONCERNE CETTE PLANÈTE NE SUBSISTE ICI... COMME SI C'ÉTAIT UN SUJET, JE NE SAIS PAS, MOI... TABOU !
CET EFFACEMENT... IL EST ANCIEN ?
LÀ, PAR CONTRE, J'AI DES ÉLÉMENTS DE COMPARAISON. JE PEUX PARVENIR À LE DATER, SI VOUS VOULEZ...!
NON, LAISSEZ, MATT. C'EST INUTILE...
QUELLES QUE SOIENT LES RAISONS DE KORIAN, NOUS ALLONS BIENTÔT LES CONNAÎTRE...
DIEU DONNE DE LA CHANCE A' CEUX QU'IL AIME
5/16

ÉLIMINONS LES MALCHANCEUX
ALORS, PETIT CLOWN ?... ÇA NE TE FAIT PAS RIRE ?
JE M'EN FICHE, CE QUE JE VEUX, C'EST ME CHANGER LES IDÉES... OH, AXLE, DIS, TU TE SOUVIENS DE NOS NOCES ?...
Lire " L'enfant-Roi d'Onirodyne ", Dargaud ed.
TU AS RAISON, PETIT CLOWN !... VIENS ! ALLONS NOUS DISTRAIRE UN PEU...
STAR
PAIR
PASSE
STOP
CERCLE DES DOUANES
QUITTE OU DOUBLE-CONTROLE
VOUS AVEZ QUELQUE CHOSE À DÉCLARER ?
OUI, MOI ? NON, RIEN DU TOUT.
ALLO, BRIGADIER-BONNETEUR ?.. J'AI REPÉRÉ UN SUSPECT, UN AFRYSKAÏ... JE VOUS PARIE UNE SURPRIME CONTRE MES PROCHAINS CONGÉS MALADIE QU'IL TRANSPORTE DES "PROHIBS"...
TENU !
6/16

SNOOOOFFF
DES "ENFÊTES"!!
TRIIIIIIIIIIII...
HO, DOUCEMENT!
HÉLA!
PLACE!
MAUVAIS, ÇA, DE PASSER DE LA QUAM... T'ES BON POUR VINGT ANS DE "TRAV", PAPA!
J'VOUS PARIE MON STOCK DE "MORPHLE" QUE, DANS MOINS DE HUIT JOURS, JE SUIS EN CAVALE!
TENU!
PUTENTRAILLES!?!
HÉ, VOUS!... VOUS AVEZ UNE CARTE DE SÉJOUR?
HEU, OUI! NOMINATIVE. C'EST UNE SORTE DE BOUÉE BANCALE QUI NOUS L'A CRACHÉE SUR LES PINCEAUX...
TIENS, DONC! ET, COMME PAR HASARD, VOUS N'AVEZ PAS EU LA CURIOSITÉ DE LA "GRATTER"...
HEIN?
7/16

QUÉ, QUE... QUOI ? LA GRATTER ?... OÙ ?
VOYONS ! UNE CHANCE AU GRATTAGE, UNE CHANCE AU TIRAGE...
VOUS N'ALLEZ TOUT DE MÊME PAS NOUS DIRE QUE VOUS NE CONNAISSEZ PAS !?!
ALLEZ-Y ! GRATTEZ-LA, BON SANG ! QU'ON EN FINISSE..
AVEC VOTRE ONGLE !
Tentez votre chance avec la CARTE DE SEJOUR TAGADAK
OUI, BON, ÇA VA...
CARTE DE SEJOUR VALABLE TROIS JOURS SEJOUR ILLIMITÉ
WHAAOOUU
OUAIS. NE VOUS RÉJOUISSEZ PAS TROP VITE, PETITE... CES BOUÉES SONT PÉRIMÉES DEPUIS LONGTEMPS. MANQUE DE FIABILITÉ... ELLES SONT TROP FACILES À TRUQUER... QU'EST-CE QUI ME PROUVE QUE VOUS N'ÊTES PAS UN...
...TRICHEUR PROFESSIONNEL ?
IIIII...
AÏE !
HO ?
QU'EST-CE QUE VOUS PARIEZ, CETTE FOIS ?
DOUDOU-ANNE, VOUS REMETTEZ EN JEU VOTRE CONGÉ MALADIE ?
JE PRÉFÈRE DEMANDER UNE PERQUISITION CORPORELLE...
TRICHEUR PROFESSIONNEL, COMBIEN ÇA COÛTE PAR ICI ?
ÇA COÛTE UN MAX, MON POTE !
SI TU TE FAIS PINCER, C'EST ILLICO LE TRIBUNAL EXCEPTIONNEL..
...ET L'EXÉCUTION IMMÉDIATE !!!
8/16

JE PRÉFÈRE NE PAS JOUER AVEC CE TYPE. J'AI PARAPHÉ LA DEMANDE OFFICIELLE. CONDUISEZ-LES À LA SALLE DE "PER-COP"...
VOUS FAITES FAUSSE ROUTE, BEAUTÉ. ON NE TROUVERA RIEN SUR NOUS, NI CARTES BISEAUTÉES, NI DÉS PIPÉS, NI MINITRANSISTS CAMOUFLÉS, RIEN QUI PERMETTE DE TRICHER À QUOI QUE CE SOIT !
MÊME EN PERQUISITIONNANT PROFOND DANS LES P'TITS COINS !
VOUS AVEZ TORT DE LE PRENDRE À LA LÉGÈRE... DANS LA VIE, IL Y A D'AUTRES FAÇONS DE TRICHER. ET ICI, ON N'EN AIME AUCUNE !
BALHOUP LHOUP
LHOUP
AH, C'EST L'HEURE DU TÉLÉMATON... IL EST EN AVANCE CE MATIN...
BALHOUP LHOUP BALHOUP LHOUP
PASSEZ LÀ ! NE BOUGEZ PLUS... ON VOUS A REMIS UNE KALK'ENREGISTRETTE ?... PAS ENCORE ?... PRENEZ CELLE-CI ! J'EN AI TOUJOURS UNE DE RECHANGE... CHT ! 'TENTION ! TAISEZ-VOUS !...
BALHOUP LHOUP BALHOUP
STARDUPIENS, STARDUPIENNES, STARDUPÉS D'ADOPTION, BONJOUR !...
ORION VIA SHOOM 15H32
TERRAMOOM 15H32
SHOELTON 16H01
ARTEMISE 17H25
AXW33/Z 19H15
HAEIIOUU
9/16

BONJOUUUUR!!!
ZE-WINNER, VOTRE PRÉSIDENT-CROUPIER, VOUS PARLE !
...DANS LES TEMPS DIFFICILES QUE NOUS TRAVERSONS, JE SAIS QUE J'AI TOUJOURS VOTRE CONFIANCE, CAR, À CHAQUE FOIS QU'UNE DÉCISION IMPORTANTE EST À PRENDRE, VOUS SAVEZ QUE JE LA PRENDS TOUJOURS AU HASARD, ET QUE LE HASARD EST TOUJOURS BON POUR MOI. IL EST DONC BON POUR VOUS ! GRÂCE À CELA, LA NATION TOUTE ENTIÈRE...
TOUGNN DOUGOUDUM BADIM BADOUMMMM
CHHHT ! CHUT ! CHHH... SCHTTT !
OUARP OUARP OUARP
MIAAAOOFFFF
TOUGNN TAPIDOU PIDAH PIDOU PIDOU
Telematon
TOUGN PAPIDOU PIDAH PIDOU
Telematon
3
TING TING TOUGN
Telematon
3 4
10/16

Au même moment, un peu partout sur la planète, la même scène se reproduit...
... est en cours de redressement favorable... Nous avons encore devant nous de très gros sacrifices à faire. J'ai parié sur vous, et je sais que, comme d'habitude, je vais gagner mon pari...
Le 34
Le trente-quatre...
Le 34
Le 34
Le quoi ? Le 32 ?
Mais non, pas le 32, le 34! Vous êtes sourd ?
'Xcusez-moi, j'avais une poussière dans l'oeil...
Le combien vous dites ?
Et n'oubliez pas d'appuyer sur la touche "enregistrement"
Le 34
Putentrailles ! Et ça rime à quoi, cette obligation ?
Une obligation ?.. Vous plaisantez ! Ce n'est qu'un jeu, ma belle. Rien qu'un jeu...
... Mais c'est le jeu du Winner, notre Président-Croupier... On peut y gagner des lots fantastiques... La liste des gagnants est publiée tous les matins... Passionnant ! Tout le monde y joue, ici. Tout le monde ! Une obligation ? Quelle blague !...
J'ajoute que, si on veut se faire bien voir des Autorités Régulatoires, ou de la Répression des Activités Frauduleuses, il vaut mieux prouver, grâce à la kalk' qu'on n'a loupé aucune "sortie"... Vous pigez ?
11
16

ET CELA SE PRODUIT SOUVENT ?
NON. PAS PLUS DE TROIS OU QUATRE FOIS PAR JOUR...
ET MAINTENANT, JE VOUS DIS... QUITTE OU DOUBLE ?
DOOOUUUBLE !
NE BOUGEZ PAS DE LÀ ! JE VAIS PREVENIR.
SALLE DE "PER-COP 4"
CETTE PLANÈTE, MOI, J'EN AI DÉJÀ RAS LA GRAPPE !... TU VIENS AXLE ?... ON SE TAILLE ?
PLUS FACILE À DIRE QU'À FAIRE...
HÉÉÉ...?!?
STOOOP !
HAAAAFFF... HAAAAFFF... HAAAAFFF...
SPABOMB
SBOMB
SBOMB
PASSE POUR LA QUÂM. N'EMPÊCHE. CE TYPE N'AVAIT PAS LA CONSCIENCE TRANQUILLE...
IL PRÉTENDAIT ÊTRE EN VILLE HIER DE QUATORZE À DIX-SEPT HEURES...
PUTENTRAILLES ET FANTASKOUSS ! QUELLE HORREUR !
...ET IL N'AVAIT MÊME PAS ENREGISTRÉ SUR SA KALK' LES DEUX "SORTIES" CORRESPONDANTES.
BIEN FAIT.
UN ASSOCIAL...
12/16

HÉ, AXLE ! VIEILLE FRIPOUILLE !!!...
SALLE DE PER-COP 6"
MARTHY LA MARTHRE!?
SALLE DE "PER-COP 7"
HAHAHAHA ! SOI-MÊME !!!
ÇA, PAR EXEMPLE! MAIS !?!... QU'EST-CE QUE TU FABRIQUES, ICI, AVEC CETTE LOQUE ?... TU FAIS LE MÉNAGE ?... TOI ?...
EH, OUI, MON VIEUX ! COMME TU VOIS !...
LES TEMPS ONT BIEN CHANGÉS DEPUIS L'ÉPOQUE OÙ J'ÉTAIS GRAND PRÊTRE SUR TERNATO... OUAIS! JE ME LA COULAIS DOUCE, LÀ-BAS... MAIS FAUT DIRE QUE LA VIE N'Y ÉTAIT PAS TRÈS FOLICHONNE, AVEC TOUS CES TERNAPS QUI PSALMODIAIENT SANS ARRÊT... ALORS UN SOIR, J'AI PRIS UNE NAVETTE...
...POUR CE FOUTU PATELIN, ET, COMME LE BILLET M'AVAIT ASSÉCHÉ LES POCHES, J'AI ÉTÉ JOUER AU "CASINO DE LA HAINEPAIE" SUR LE MARCHÉ DU TRAVAIL... ON PEUT Y GAGNER UN BOULOT INTÉRESSANT POUR UNE MISE DÉRISOIRE, MÊME UN BOULOT DE CADRE DANS LA SÉKU, OU DE LARBIN D'HUISSIER DANS UN MINISTÈRE... J'AI RISQUÉ MES DERNIERS SOUS...
...ET J'AI EU DU POT, J'AI GAGNÉ CE STAGE À MOITIÉ RÉTRIBUÉ D'APPRENTI-NETTOYEUR DE HALLS PUBLICS DE SECONDE CATÉGORIE... ÇA ME PERMET DE TENIR LE COUP, EN ATTENDANT QUE JE ME REFASSE... ET OÙ PUIS-JE MIEUX ME REFAIRE QU'ICI, SUR STARDUP, OÙ TOUT SE JOUE, SE PERD ET SE GAGNE ! OÙ ?!?
EH, MARTHY ! FAUDRA NETTOYER ÇA !
OUI-OUI, CHALK, TOUT DE SUITE !
ET TOI, AXLE, VIEUX PENDARD ! QU'EST-CE QUE TU FAIS À CET ENDROIT ?
JE NE SAIS PAS POURQUOI, MAIS ON ME SOUPÇONNE D'Y ÊTRE UN TRICHEUR PROFESSIONNEL...
SA
"PER
AÏE, AÏE, AÏE ! MAUVAIS, ÇA !
ILS EN ONT POUR UN BON BOUT DE TEMPS, POUR FAIRE ENREGISTRER LES DÉCLARATIONS D'ASSASSINAT LÉGAL, ET TOUS LEURS PUTAINS DE PAPIERS... RESTEZ TRANQUILLES, JE VAIS ALLER AUX RENSEIGNEMENTS...
13
16

MAIS NON, POUR UNE EXÉCUTION RÉGULATOIRE, CE N'EST PAS UN FORMULAIRE "K-BIS", C'EST UN "X-TER"
AH OUI : DANS CE CAS, JOUEZ À LA CRAPETTE* POUR DÉCIDER DE CELUI D'ENTRE VOUS QUI L'AURA ATTEINT LE PREMIER...
ARP NE VEUT PAS.
JE NE GAGNE JAMAIS À LA CRAPETTE.
VAUX MIEUX REMPLIR UN "W-SIMPLE", POUR QUE L'ADMINISTRATION TIRE AU SORT ELLE-MÊME CELUI QUI TOUCHERA LA PRIME...
PARDON, CHEF, PERMETTEZ ! LE "X-TER" NE CONVIENT PAS, NOUS AVONS TIRÉ SUR L'AFR' TOUS LES TROIS EN MÊME TEMPS...
ZINNNNGA... ZIIIINNNNGA...
ZIIIIINNNGA... ZIIIIINNNGA...
* Crapette : osselets de crapaud.
"LE DAUPHIN D'ARGENT"
Numero d'identification subglobale:
1044/Aw'''/852.755.123/YYq'[p]
Revalue tous les "trois reperes"
PREMIER vaisseau de la flotte
Puissance non conforme aux accords de
Sploëgsdäm
Dessine par les bureaux d'etudes de la
Santa Kolozzia incorporated and son
(Voir registre des U.3e fil, ref:104)
Proprietaire actuel: AXLE MUNSHIN
Ex-Grand Conciliateur
Destitue le 30 Nivöese 32.042
calendrier des trois empereu
FICHE PRIORITAIRE D'APPEL
a toutes les concessions
ON RECHERCHE
KORIAN MUNSHINE
Mort ou vif
Forte recompense (Double si vif)
non soumise a l'impôt
a toute personne susceptible de fournir
des renseignements de nature a
entraîner sa capture.
Priere de prendre contact avec
CAPSLOK
RETURN
SHIFT
OFF
ON
TRIIIIP TRIIIIP TRIIIIP
PAR LA FICELLE DE MON PANTALON !?!
14
15

QU'EST-CE QUE TU FOUS-LÀ, MARTHY ?... TU N'AS RIEN À FAIRE AUPRÈS DE MON ORDINO !
OH, HÉ ! JE SUIS STAGIAIRE EN TITRE ! APPRENTI-NETTOYEUR DE HALLS PUBLICS, DE SECONDE CATEGORIE ! ALORS, HEIN, MOLLO !
ICI, C'EST LE P.C., DUCHNOCK ! DÉGAGE !
VOUS ÊTES MAL BARRÉS, TOUS LES DEUX. ILS ONT PROGRAMMÉ LE NUMÉRO D'IDENTIFICATION DE TON VAISSEAU... ILS N'ONT PAS ENCORE EU LE TEMPS DE LIRE LES RÉPONSES MAIS C'EST UNE QUESTION DE SECONDES...
...ILS NE TE LÂCHERONT PLUS, AXLE !
CETTE FILLE, LA DOUANIÈRE... ELLE A DU FLAIR ! ELLE A TOUT DE SUITE DEVINÉ QUE C'ÉTAIT UN TRICHEUR-NÉ. JE LUI AI SOUVENT DIT : " AXLE, QUAND CESSERAS-TU DE TRICHER ?"...
MAIS NON, CE N'EST PAS ÇA. CE QU'ILS VEULENT, C'EST KORIAN TON PÈRE !!!
ÇA Y EST, MES ENFANTS ! LA MACHINE SE MET EN BRANLE...
15
16

TU SAIS OÙ EST KORIAN ?
PERSONNE, DANS TOUTE LA GALAXIE, NE SAIT CE QU'IL EST DEVENU...
DANS CE CAS, JE NE PARIERAI PAS CHER DE TA PEAU, MON VIEUX...
OU ALORS, PEUT-ÊTRE, À CENT CONTRE UN...
ET ENCORE !
REGARDE ! MA BOURSE EST PLEINE DE RHUMERAUDES. C'EST UNE MONNAIE UNIVERSELLEMENT RECHERCHÉE... DE QUOI JOUER PENDANT DES MOIS ET DES MOIS À TOUT CE QUE TU VOUDRAS...
ELLE EST À TOI SI TU NOUS AIDES À SORTIR D'ICI...
SALLE DE "PER-COP 4
RECTIFICATION ! DEUX BOURSES COMME CELLE-CI SI TU ES ENCORE CAPABLE DE TROUVER UN MOYEN, LA MARTHRE !
PUTENTRAILLES, AXLE ! JE CROIS, CETTE FOIS, QUE TA NÉGOCIATION N'ABOUTIRA PAS !
FOUTRECUL ! C'EST LE MOMENT DE METTRE TES NEURONES EMPOUSSIÉRÉES À LA TORTURE, PAPA, TU NE TROUVERAS PAS DE SITÔT UNE OCCASION COMME CELLE-LÀ !
16/16

DEUX ? VRAIMENT DEUX ? J'AI TA PAROLE ?
CROIX DE BOIS, CROIX DE FER, SI JE MENS, JE VAIS EN ENFER.
BON, ALORS TÂCHE DE RÉFLÉCHIR VITE !
HÉ, LES GARS, FAITES GAFFE À MOI ! JE NE SUIS PAS DANS LE COUP, J'AI RIEN À VOIR AVEC TOUT ÇA, MOI...
PD-3p
JE SUIS APPRENTI-NETTOYEUR... ATTENTION ! DE SECONDE CATÉGORIE S'IL VOUS PLAÎT, STAGE TOUT CE QU'IL Y A DE PLUS RÉGLO, ET D'AILLEURS J'AI FINI MON TURBIN POUR AUJOURD'HUI !
ALLONS-Y, PETIT CLOWN ! C'EST LE MOMENT !
HEIN ? COMMENT ? MAIS OÙ ÇA ?
PAR LA FICELLE DE MON PANTALON, PLUS VITE !
PUTENTRAILLES ET FENTACHIASSE ! À QUOI ON JOUE !?!
BINDING
BANG
BADAONG
PLAAANNG
QUE SE PASSE-T-IL ?
JE NE SAIS PAS. ILS SE SONT ENFERMÉS DANS LE PLACARD À BALAIS...
ON DIRAIT QU'ELLE EST BLINDÉE, CETTE PORTE...
BIZARRE, POUR UNE PORTE DE PLACARD...
KRS** TRPSGK** QXKKKFM** SKI ?

AXLE, C'EST LA PREMIÈRE FOIS QUE TU TE COLLES CONTRE MOI DEPUIS QUE JE SUIS DE RETOUR... ÇA ME PLAÎT TOUJOURS AUTANT...
ON RECOMMENCE ?
PLUS TARD, DANS UN AUTRE PLACARD, SI TU VEUX BIEN, CELUI-CI NE M'INSPIRE PAS.
J'AI DÉCOUVERT CE PASSAGE TOUT À FAIT PAR HASARD... IL A DÛ ÊTRE ENTRETENU PAR UNE BANDE DE CONTREBANDIERS OU UNE ORGANISATION D'IMMIGRATION CLANDESTINE... ET PUIS LA BANDE A DÛE ÊTRE DEMANTELÉE...
...MAIS JE ME SUIS TOUJOURS DIT QUE J'AURAIS L'OCCASION DE L'UTILISER UN JOUR...
LE MARCHÉ TIENT TOUJOURS ? DEUX BOURSES PLEINES DE RHUMERAUDES SI JE VOUS CONDUIS À L'AIR LIBRE ?
ET TROIS SI TU NOUS AIDES À TIRER CETTE AFFAIRE AU CLAIR...
MARCHÉ CONCLU !
CETTE ZONE EST DÉSAFFECTÉE À DES KILOMÈTRES À LA RONDE. CELA DIT, MES ENFANTS, LE PLUS DUR RESTE À FAIRE...
BON BEN, MOI, JE RENTRE À BORD !
JE CRAINS QUE CE NE SOIT PAS SI SIMPLE, PETIT CLOWN...
18/16

ALLO, MATT! VOUS M'ENTENDEZ ?... BIEN! NOUS AVONS EU QUELQUES ENNUIS, ICI. MAIS, JE PRÉSUME QUE NOUS NE POUVONS PAS REJOINDRE LE BORD ?...
EN EFFET, AXLE!...
ILS ONT MIS PLUSIEURS ESCADRONS AUTOUR DU VAISSEAU ET VOUS NE PASSERIEZ PAS AU TRAVERS DES MAILLES DU FILET SANS FORCER...
POLICE
JE VOUS ENVOIE UNE VEDETTE ARMÉE ?
IL Y AURAIT DE LA CASSE. NON, PLUS TARD, SEULEMENT SI ON NE PEUT PAS FAIRE AUTREMENT...
J'AI MIEUX À TE PROPOSER...
VENEZ VOUS RÉFUGIER CHEZ UN AMI... ENSUITE ON ESSAIERA DE COMPRENDRE POURQUOI ILS RECHERCHENT KORIAN, ET ON VERRA QUEL PARTI TIRER DE LA SITUATION...
À PARTIR D'ICI, C'EST LA VIEILLE VILLE... LE ROYAUME DES LOTERIES CLANDESTINES! GARE AUX PATROUILLES DE LA POLICE DES JEUX...
AU FOND, ÇA NE TE DÉPLAÎT PAS DU TOUT D'ÊTRE LÀ, HEIN, AXLE... ÇA T'ÉVITE D'AVOIR À T'OCCUPER DE MOI, PUTAMERDAILLE!
CETTE PETITE, ELLE EST TOUJOURS APRÈS TOI COMME ÇA ?
LAISSE! TU NE PEUX PAS COMPRENDRE!
LE LANSQUENET
AU QUI PERD GAGNE
BAR BESIGUE
CAFÉ DU COINCHE
AU NAIN JAUNE
LE DOMINO
19/16

BALHOUP LHOUP BALHOUP LHOUP
PAR LA FICELLE DE MON PANTALON! ENCORE UN TIRAGE DU "TÉLÉMATON"!!!
QU'IMPORTE! NOUS SOMMES DANS L'ILLÉGALITÉ MAINTENANT...
LA BARBE!
AU CONTRAIRE AXLE! IL VAUT MIEUX NOTER TOUTES LES "SORTIES"... CE SERA UNE BONNE MANIÈRE, EN CAS DE NÉCESSITÉ, DE PROUVER QU'ON N'AVAIT PAS L'INTENTION DE FILER... VENEZ!
LHOUHOUHOUP BALOUHOUP
TUCYBORG
METEORG
Kanterbroc
33 EXTRA-FLY
SALLE DE BINGO
A LOUER A L'HE ET A LA JOURN
BIERE TRONAMBOURRE
STARDUPIENS, STARDUPIENNES, STARDUPÉS D'ADOPTION, BONSOIR!
Super mise
...ZE-WINNER... VOTRE PRÉSIDENT-CROUPIER, VOUS MET EN GARDE! UNE FOIS DE PLUS, DES ÉLÉMENTS INCONTRÔLÉS PROPAGATEURS DE TROUBLES ET DE FAUSSES NOUVELLES SE SONT INTRODUITS SUR STARDUP POUR ENTREPRENDRE DES ACTIONS DÉSTABILISATRICES ET ANTILUDIQUES... VOICI LE CHEF DE LA BANDE...
VOUS AVEZ VOTRE "KALK"?
UNE TRONAMBOURRE, UNE! ET SANS FAUX-COL!
PLAAAF
ATTENTION! CET HOMME EST TRÈS DANGEREUX!!!
20 16

EN CONSÉQUENCE, UNE LICENCE A-IV DE "GAGNANT PERMANENT" SERA DÉLIVRÉE SUR LE CHAMP À TOUTE PERSONNE CAPABLE DE FOURNIR DES RENSEIGNEMENTS DE NATURE À ENTRAÎNER LA CAPTURE, VIVANT, DE CE HORS-LA-LOI !
CETTE FOIS, MON AMI, JE N'AI AUCUNE PORTE DE PLACARD EN RÉSERVE QUI PUISSE NOUS TIRER DE CETTE ÉPINEUSE SITUATION...
TOUGN TAPIDOU PIDA PIDOU
BAS LES PATTES, ESPÈCE DE GROS SAC DE DÉJECTIONS PURULENTES, OU JE TE POCHE LE SPHINCTER QUI TE SERT D'OEIL !
PAF
TING TINGN TONGNNN
Telematon
6 3
...BON, LE 63...
ÇA FAIT LONGTEMPS QU'IL N'ÉTAIT PAS SORTI...
FENTACHIOTT ET FOUTREFOIRE ???
J'EM... J'EMMERDE LE MÉLÉTÉ... MATON
TAIS-TOI, CHALK, TU NE SAIS PLUS CE QUE TU DIS...
LE 63.
LE 63...
EXCUSE, JE SUIS UN PEU DUR DE LA FEUILLE... LE COMBIEN ? LE 123 ?
MAIS NON, CRÉTIN ! LE 63 !
21 16

OÙ SONT-ILS PASSÉS ?
ILS ONT FILÉ !
CES SALAUDS-LÀ NE NOTENT MÊME PAS LES "SORTIES"...
PAS DE DOUTE, CE SONT BIEN DES ASSOCIAUX...
DE PIPÉ
REMUEZ-VOUS, BANDE DE POIVROTS, SI VOUS VOULEZ QU'ON SE PARTAGE LE PROFIT D'UNE LICENCE "A-IV"... TOI VA PAR LÀ !... O'BANNION, DESCENDS VERS LE MARAIS... FINCH'S, ESSAIE DU CÔTÉ DU VIEUX RÉSERVOIR...
DOUCEMENT, AVEC CETTE LAME. ZE-WINNER A DIT: "VIVANT" "
ON PEUT TRANCHER SANS TUER, MON POTE ! LES JARRETS, PAR EXEMPLE. CROIS-MOI, ÇA DISSUADE DE CAVALER...
PAR LA FICELLE DE MON PANTALON ! IL FAUT QUE TU SOIS FOUTREMENT IMPORTANT, AXLE, POUR QUE LE PRÉSIDENT-CROUPIER EN PERSONNE PRENNE LA PEINE DE LANCER UN AVIS DE RECHERCHE...
DIS-MOI, VIEUX FILOU, CETTE LICENCE DE "GAGNANT PERMANENT"... ELLE NE TE TENTE PAS ?
NON, L'AMI ! PAS LE MOINS DU MONDE ! GAGNER À TOUS LES COUPS, ÇA NE VAUT PLUS LA PEINE DE JOUER... ET MOI, TU VOIS, CE N'EST PAS GAGNER QUI ME TENTE, C'EST JOUER !
NE REDESCENDONS PAS, C'EST TROP BRÛLANT, LÀ-DESSOUS. IL NOUS FAUT TRAVERSER LA MOITIÉ DE LA VILLE... TANT PIS, AU POINT OÙ NOUS EN SOMMES, NOUS N'AVONS PLUS LE CHOIX. VENEZ ! PASSONS PAR LE "SQUATT" !
LE SQUATT ?!?
22
16

NE PERDONS PAS DE TEMPS PARCE QU'ICI, NOUS SOMMES ENCORE À DEUX PAS DE LA ZONE HABITÉE ET, DÉSORMAIS, ELLE NOUS EST INTERDITE... VENEZ, VENEZ ! NOUS ALLONS TRAVERSER LES RUINES DE BROOCKMINE, PUIS CELLES DE SKUEENS... ENSUITE, TOUT AU FOND LÀ-BAS, AU-DELÀ DE CETTE TROUÉE, CE SERA "LE SQUATT"...
MAIS, FANTAMIASM' ET BOUFREMERDE ! QU'EST-CE QUE C'EST QUE CE FOUTU "SQUATT", À LA FIN ?

TU SAIS MA BELLE, LA SEULE FAÇON DE GAGNER SA VIE, SUR STARDUP, C'EST AU JEU !... ON NE PEUT RIEN ACHETER, SUR CETTE PUTAIN DE PLANÈTE ! RIEN QUE DES BULLETINS DE JEU ... ALORS, VOIS-TU, ICI COMMENCE LE TERRITOIRE DES MALCHANCEUX, DES MALAIMÉS DE DIEU, DES TIREURS DE MAUVAIS NUMÉROS, DES ÉLIMINÉS DE LA PARTIE QUI TOUJOURS SE JOUERA SANS EUX, DES ÉTERNELS PERDANTS À LA LOTERIE DE LA VIE... LE "SQUATT" ! REGARDE-BIEN, MA BELLE... ON L'APPELLE AUSSI...
...LOSERLAND !
24
16

C'ÉTAIT IL Y A LONGTEMPS, BIEN AVANT QUE LA GUILDE NE FÉDÈRE TOUTES LES PLANÈTES DE LA CONSTELLATION ET REDISTRIBUE LES INDUSTRIES À SA GUISE...
C'EST UNE ANCIENNE ZONE INDUSTRIELLE COMPLÈTEMENT ABANDONNÉE, ET QUI RETOURNE LENTEMENT À LA RUINE ET AU NÉANT... AUTREFOIS, STARDUP ÉTAIT À LA POINTE DE LA RECHERCHE ET DE LA TECHNOLOGIE...
OUF! NOUS SOMMES HORS D'ATTEINTE MAINTENANT... AU-DELÀ DE CES RUINES, LA POLICE DES JEUX N'OSE PLUS S'AVENTURER...
J'AI TRAVERSÉ BIEN DES MONDES, MAIS RAREMENT UN MONDE AUSSI DINGUE...
ET POURTANT, TU VEUX Y RESTER, LA MARTHRE... POURQUOI ?
JE SUIS COMME TOUS LES HOMMES, AXLE.. J'AI LE JEU DANS LE SANG. UNE VIE SANS JOUER N'EST PAS UNE VIE...
MAIS TU ES UN HORS-LA-LOI, MAINTENANT. TU NE POURRAS PLUS JAMAIS JOUER...
BAH! TE CASSE PAS POUR ÇA! QUAND TU M'AURAS PAYÉ, JE TROUVERAI TOUJOURS UN MAGISTRAT COMPRÉHENSIF AVEC QUI JOUER L'AMNISTIE DE MES AMENDES AU "QUITTE OU DOUBLE"...
C'EST LÉGAL ?
PARFAITEMENT LÉ...
FOUTREPUTT! ARRÊTEZ DE JACASSER! LÀ, DANS CE COIN D'OMBRE, J'AI VU BOUGER QUELQUE CHOSE...
25
16

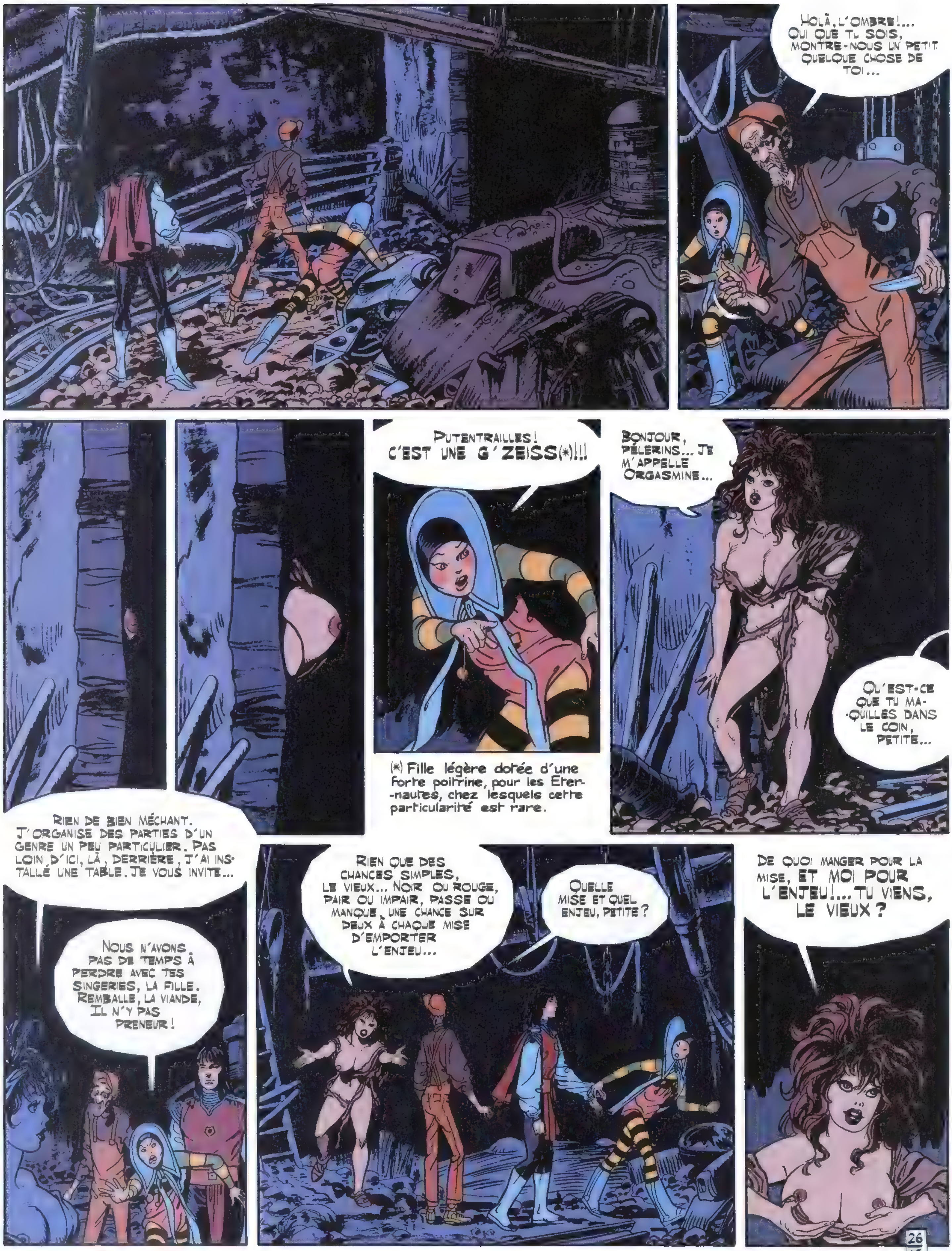
HOLÀ, L'OMBRE !... QUI QUE TU SOIS, MONTRE-NOUS UN PETIT QUELQUE CHOSE DE TOI...
PUTENTRAILLES ! C'EST UNE G'ZEISS(*) !!!
(*) Fille légère dotée d'une forte poitrine, pour les Eter-nautes, chez lesquels cette particularité est rare.
BONJOUR, PÈLERINS... JE M'APPELLE ORGASMINE...
QU'EST-CE QUE TU MA-QUILLES DANS LE COIN, PETITE...
RIEN DE BIEN MÉCHANT. J'ORGANISE DES PARTIES D'UN GENRE UN PEU PARTICULIER. PAS LOIN D'ICI, LÀ, DERRIÈRE, J'AI INS-TALLÉ UNE TABLE. JE VOUS INVITE...
NOUS N'AVONS PAS DE TEMPS À PERDRE AVEC TES SINGERIES, LA FILLE. REMBALLE LA VIANDE, IL N'Y PAS PRENEUR !
RIEN QUE DES CHANCES SIMPLES, LE VIEUX... NOIR OU ROUGE, PAIR OU IMPAIR, PASSE OU MANQUE, UNE CHANCE SUR DEUX À CHAQUE MISE D'EMPORTER L'ENJEU...
QUELLE MISE ET QUEL ENJEU, PETITE ?
DE QUOI MANGER POUR LA MISE, ET MOI POUR L'ENJEU !... TU VIENS, LE VIEUX ?
26
16

CONTRE UN JOUR DE VIVRES, JE JOUE MA DOUCE PORTE HUMIDE, CONTRE DEUX JOURS MA PORTE ÉMAILLÉE, ET CONTRE TROIS MA PLUS ÉTROITE PORTE !
TU ACCEPTES LES "TICKETS REPAS"? J'EN AI GAGNÉ UN GROS PAQUET AU "TAPIDEVER" LA SEMAINE DERNIÈRE...
ILS ONT COURS PARTOUT, Y COMPRIS AU FIN FOND DU "SQUATT"... AMÈNE-TOI, LE VIEUX !
PRESSE-TOI, LA MARTHRE ! NOUS AVONS AFFAIRE LOIN D'ICI...
LAISSE-MOI FAIRE, AXLE ! J'AI MES RAISONS...
ÇA, TU PEUX LE DIRE ! MÊME QU'ON LES VOIT GONFLER D'ICI !
PUTACHTOUILLE ! J'AI VU D'AUTRES OMBRES PALPITER DANS LE NOIR, AXLE...
IL NE FAUDRAIT PAS QU'ON NOUS ÉGORGE LE VIEUX FOU, ON NE SAURAIT PAS RETROUVER LA SORT...
DU CALME ! VIENS T'ASSEOIR ! MONTRE-MOI OÙ, MAIS DISCRÈTEMENT...
LÀ, À MA GAUCHE, DERRIÈRE LE GROS MACHIN MARQUÉ "W-3"...
W3
TROIS TICKETS SUR L'IMPAIR CONTRE TA PLUS ÉTROITE PORTE, C'EST CELLE QUE JE PRÉFÈRE...
PASSE
PAIR
MANQUE
IMPAIR
JE M'APPELLE ORGASMINE SOMBRE LUNE... RIEN NE VAS PLUS POUR TOI, LE VIEUX, LES JEUX SONT IRRÉMÉDIABLEMENT FAITS !
2-16

ROUGE, PAIR ET PASSE ! C'EST PERDU, LE VIEUX ! JE RAFLE LA MISE. DOMMAGE. J'ESPÈRE QUE TU NE VAS PAS EN RESTER LÀ ?
FAIS TOURNER TA ROUE ET PRÉPARE TON ENJEU, MA BELLE, J'AI ENCORE DES MUNITIONS...
ÇA SUFFIT, LA MARTHE ! LE SECTEUR EST BRÛLANT...
ET LA COTE DE NOS PEAUX EST SERIEU-SEMENT EN BAISSE...
HÉ, MAIS, POUR QUI TU TE PRENDS ? ILS SONT PÉRIMÉS, TES TICKETS !!!
C'EST NORMAL, GROGNASSE ! TA ROUE EST TRUQUÉE !
ESSAIE UN PEU DE LE PROUVER, VIEUX PORC !
VOYONS, QUOI, TOUT DOUX !
PUTENTRAILLES ! QUELLE HISTOIRE...
VA TE FAIRE VOIR, GROS CUL !
ALLONS, LA MARTHE ! SOIS LOGIQUE, LE "SQUATT" N'EST PAS UN ENDROIT POUR JOUER HON-NÊTEMENT...
TOUS LES PERDANTS SONT OBLIGÉS DE TRICHER MÊMES LES COUIL-LONS SAVENT CELA...
TU ME DOIS TROIS TICKETS-REPAS VALABLES ! PAYE !
LE JOUR OÙ JE ME FERAI RETAPISSER PAR UNE MICHETONNEUSE PROFESSIONNELLE N'EST PAS ENCORE LEVÉ !...
HARDI, VOUS AUTRES ! UN MAUVAIS PAYEUR !
PAYE, VIEUX BOUC, OU JE T'ÉVENTRE ET JE FAIS UN LASSO AVEC TES IN-TESTINS POUR TE PENDRE !
28 16

DIS, BOUGRE DE BALLOT! EST-CE QU'IL NE SERAIT PAS TEMPS D'APPELER MATT À LA RESCOUSSE...
CE SERAIT RENONCER À COMPRENDRE POURQUOI KORIAN EST RECHERCHÉ...NON, ATTENDS, PAS TOUT DE SUITE!...
ALLONS, LA MARTHRE! NOUS AVONS AUTRE CHOSE À FAIRE QU'À NOUS COLTINER AVEC DES GUEUX! PAYE!
C'EST QUE... JE VOUDRAIS BIEN... MAIS AVEC QUOI?... TOUS MES BONS SONT...
BIEN QUE PÉRIMÉS, MES TICKETS-REPAS SONT ENCORE NÉGOCIABLES, L'AMI, AU CINQUIÈME DE LEUR VALEUR... JE TE CÈDE TOUT LE PAQUET ET NOUS SOMMES QUITTES...
BON, QU'EST-CE QU'ON FAIT D'EUX?
DETTE DE JEU, DETTE D'HONNEUR...
ILS ONT PERDU...
...ILS DOIVENT NOUS DÉSINTÉRESSER!
MOI J'EN AI MARRE DE SERVIR D'ENJEU... SURTOUT QU'IL FAUT BIEN PERDRE DE TEMPS EN TEMPS, NE SERAIT-CE QUE POUR DONNER LE CHANGE... ALORS
...PRENEZ LA GAMINE, ELLE ME REMPLACERA!
HÉLA, JE...
CHTAMPF
AOTCH
OTE-TOI DE MON CHEMIN, TOI!
PANTSK
ARGL!?!
PUTENTRAILLES, AXLE! CE N'EST PAS LE MOMENT DE RÊVASSER! CE GROS TAS DE GLAIRES FOIREUX VEUT ME FAIRE PASSER À LA CASSEROLE!...
HO, AXLE!
HÉ, HOOO, DIS...
AAAAAXLE?
29
16

HOLÀ, PAS SI VITE ! ÇA VA, ON SE CALME, LA RACAILLE...
ATTENTION !...
IL VA SORTIR UNE ARME !...
NE BOUGE PLUS, L'HOMME, OU TU ES MORT !
HOUP
IMPAIR
MANQUE
JOUER, C'EST AUSSI PARIER SUR L'HONNÊTETÉ DE L'ADVERSAIRE... UN PARI RISQUÉ ! MOINS D'UNE CHANCE SUR DEUX... JE PAIE POUR LUI !
CETTE RHUMERAUDE VOUS FOURNIRA DE QUOI SURVIVRE AISÉMENT TOUTE L'ANNÉE...
TERMINÉ ! VIENS, LA MARTHRE !
AMÈNE-TOI, ET SURTOUT FERME TON CLAPET À DOUBLE TOUR !
J'AURAIS BIEN VOULU T'Y VOIR ! CE GROS TAS DE VIANDE AVARIÉE PUE PLUS QUE CENT MILLE TRUIES EN RUT !
MANQUE
30 16

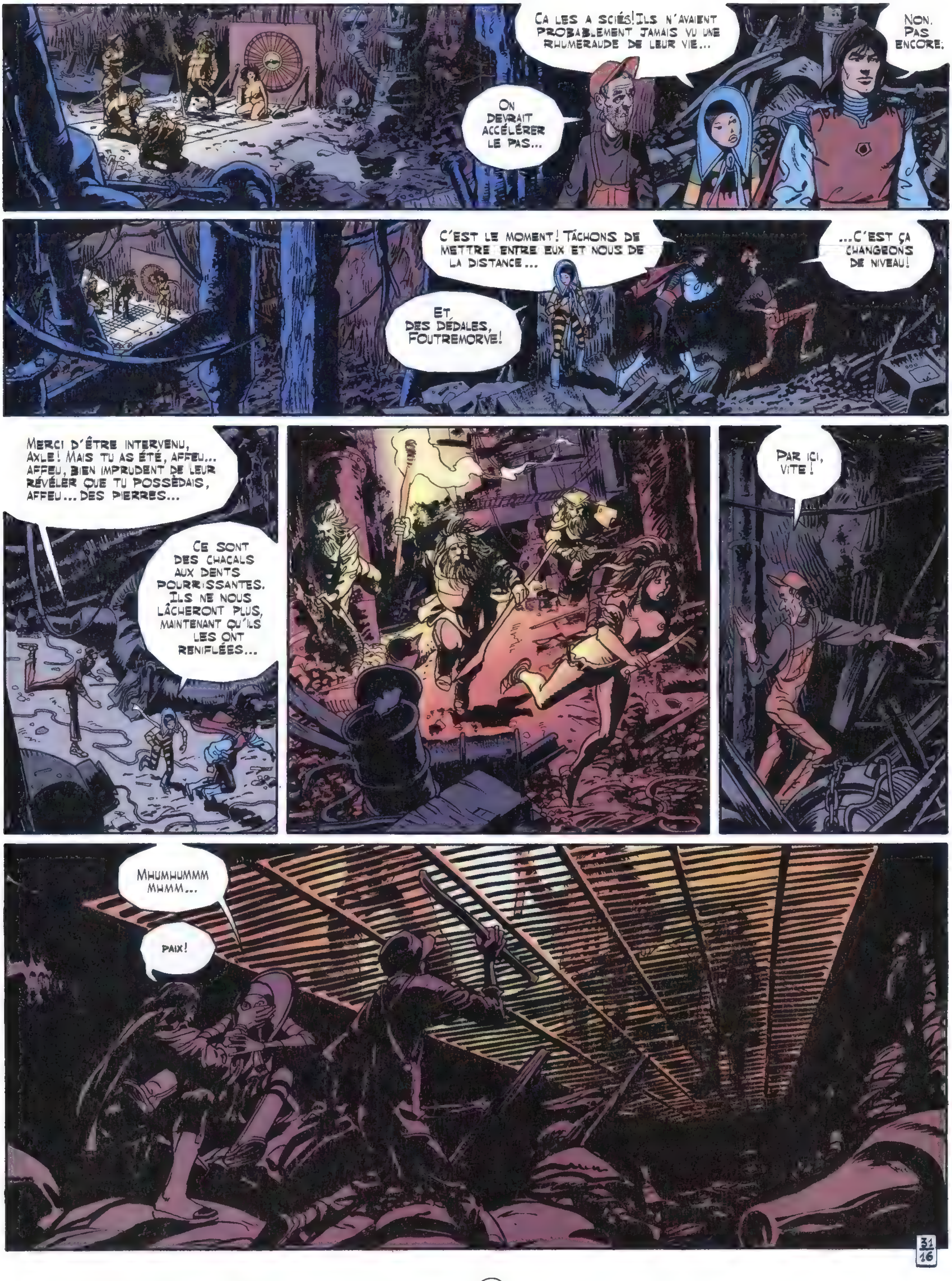

CA LES A SCIÉS! ILS N'AVAIENT PROBABLEMENT JAMAIS VU UNE RHUMERAUDE DE LEUR VIE...
NON. PAS ENCORE.
ON DEVRAIT ACCÉLÉRER LE PAS...
C'EST LE MOMENT! TÂCHONS DE METTRE ENTRE EUX ET NOUS DE LA DISTANCE...
...C'EST ÇA CHANGEONS DE NIVEAU!
ET DES DÉDALES, FOUTREMORVE!
MERCI D'ÊTRE INTERVENU, AXLE! MAIS TU AS ÉTÉ, AFFEU... AFFEU, BIEN IMPRUDENT DE LEUR RÉVÉLER QUE TU POSSÉDAIS, AFFEU... DES PIERRES...
CE SONT DES CHACALS AUX DENTS POURRISSANTES. ILS NE NOUS LÂCHERONT PLUS, MAINTENANT QU'ILS LES ONT RENIFLÉES...
PAR ICI, VITE!
MHUMHUMMM MHMM...
PAIX!
31
16

(*) Khlodes : Khlochards du "squatt", dernier maillon de l'échelle sociale.

(*) Jeton de 10 = 1 rivoin. 12 rivoins font 1 pakson.

Ce vieux monte-charge fonctionne encore... Venez ! Remontons sur les toits-terrasses, nous ne sommes plus très loin du fleuve...
Dis, Axle ! Tu n'as toujours pas envie d'appeler Matt à l'aide ?
Toujours pas, petit clown... Excuse-moi mais, appeler à l'aide, je ne sais pas bien faire ça...
Foutu rouleur de mécaniques ! Tu n'as pas changé, hein !
Vous bilez pas, nous sommes arrivés, la cabane du "passeur" est là-bas...
Passeur ?
Hé, passeur ! J'ai besoin de toi !... Réveille-toi, bougre de foutu poivrôt ! Allons, réveille-toi, te dis-je !...
Mhmmnn... Mhummm...
Doucement, Marthy ! Ce type est bourré de fièvre jusqu'aux yeux...
Rien à secouer ! Holà, toi, nous voulons passer de l'autre côté du fleuve ! Sors-toi de ton trou à rats !
Je suis au bout du rouleau, l'ami... J'ai attrapé les fièvres scorbuxiques du "squatt"...
J'ai besoin de me faire soigner... Pour passer, ce sera cent mille poinsoins !

CENT MILLE POINSOINS !?! MAIS C'EST DE L'ESCROQUERIE ! PERSONNE NE PARVIENT À ÉCONOMISER AUTANT DE POINSOINS AU COURS DE TOUTE UNE VIE DE CHANCE AU JEU !!! HEIN ! DIS !..
HÉ... HAHAAAA... HO ! HO !..
CONTINUE À LE TRIMBALLER COMME ÇA, ET IL VA NOUS CLAQUER ENTRE LES DOIGTS ! DU CALME, LA MARTHRE...
TU AS RAISON...
VEUX-TU PLUTÔT QUE JE LUI PROPOSE UNE...
SURTOUT PAS ! TU VEUX QU'ON AIT TOUT LE "SQUATT" AUX FESSES ?
VRAIMENT ! ON DIRAIT QU'IL ÉPROUVE UN MALIN PLAISIR À LES EXHI-BER À CONTRE-TEMPS, SES SALETÉS DE RHUMETRUCS !
BON, OCCUPONS-NOUS DE TA PETITE SANTÉ. TU EN POSSÈDES COMBIEN, DE POINSOINS, PAPA ?
DEUX CARRIES, ET UN FURONCLE. UNE MISÈRE.
...C'EST D'ACCORD, JE TE CÈDE MA PÉRITONITE, ET MES DEUX OTITES... C'EST TOUT CE QUE J'AI. ÇA T'EN FERA CINQUANTE MILLE EN TOUT ET, POUR UNE FIÈVRE SCORBUXIQUE, ÇA DEVRAIT SUFFIRE...
TU NE TROUVERAS PEUT-ÊTRE PAS DE SITÔT UNE SI BELLE OCCASION... ALORS, PAPA, TU TE DÉCIDES ?
MARCHÉ CONCLU. ALLONS-Y !
VAS-Y PASSEUR ! FAIS DÉMARRER TON BAZAR...
QUE SE PASSE-T-IL ? TU REGRETTES "L'AUTRE CÔTÉ", PETIT CLOWN ?...
JE T'INTERDIS DE TE PAYER MA TÊTE, GRAND CRÉTIN !

TU... TU ES SÛR QUE TU N'AS PAS D'AUTRES POINSOINS... CACHÉS QUELQUE PART... DANS TA CHAUSSURE, PAR EXEMPLE...
ÇA SUFFIT LES PARLOTTES! FAIS-NOUS TRAVERSER LE FLEUVE, OU JE T'ÉPONGE LE PEU DE VIE QUI TE RESTE D'UN REVERS DE CETTE MAIN !
FOUTREGLUE ! QUEL ENTÊTÉ !
BON, BON, ÇA VA, PAS LA PEINE DE S'ÉNERVER...
HOLÀ, LE PASSEUR, NOUS NE SOMMES PAS RENDUS SUR L'AUTRE RIVE... POURQUOI TU ARRÊTES TON FOURBI ?
TOUT LE "SQUATT" RÉSONNE ET LES VOIX PORTENT LOIN À L'INTERIEUR DES COULOIRS...
JE SAIS QUE TU EN AS D'AUTRES, DES POINSOINS... JE T'ENVOIE MON CHOUKAYE... DONNE-LES LUI SANS TE FAIRE PRIER, SINON J'OUVRE LES MÂCHOIRES DE LA BENNE !!!
36
16

FLAP FLAP FLAP
RIEN FAIRE ! PLUTÔT CREVER ! JE LES AI GAGNÉS ! ILS SONT À MOI, JE LES GARDE ! FOUS-LE CAMP, L'OISEAU !
DE TOUTE FAÇON, JE ME DEMANDE SI CE SERAIT BIEN PRUDENT DE NOUS RISQUER DANS CETTE DIRECTION... REGARDE, AXLE !
LES NOUVELLES VONT VITE, DANS "LOSERLAND". TOUT LE MONDE SAIT QUE TU AS DES RHUMERAUDES, MAINTENANT... ÇA VA ÊTRE GAI !
RASSUREZ-VOUS ! MARTHY N'A PAS DIT SON DERNIER MOT ! IL NOUS RESTE LE FLEUVE...
AH OUAIS ?..
ET ÇA, QU'EST-CE QUE C'EST ?
37 16

KOOOKAÏ KOOO
VA AU DIABLE !
LES POINSONS !!!
WRAAAHANG
PUTENTRAILLES ET CHIBREBLETH ! JE... JE VAIS LÂCHER, AXLE...
PAR LES DIEUX, ACCROCHE-TOI !
AAAAH, L'INFÂME SAGOUIN !
MONSIEUR AXLE MUNSHINE, JE PRÉSUME ?
38
16

DOCTEUR ! EST-CE QUE VOUS NE POURRIEZ PAS... MONTER ENCORE UN PEU ?...
PUTENTRAILLES ! ON PEUT DIRE QUE VOUS TOMBEZ À PIC, VOUS !
MERCI DE NOUS AVOIR TIRÉS DE CE MAUVAIS PAS. CELA DIT, QUI ÊTES-VOUS ?
SHNARKK, PRENDS UN PEU D'ALTITUDE MON AMI...
JE ME PRÉSENTE, JEDDHA ORIANELLI, POUR VOUS SERVIR... VOUS AVEZ SÛREMENT ENTENDU PARLER DE MOI...
PLUTÔT DEUX FOIS QU'UNE !
CET HOMME EST LE CHALLENGER OFFICIEL DU PRÉSIDENT-CROUPIER !?!
...ET, SI JE PUIS ME PERMETTRE, JE SUIS TOUT PRÈS À PARIER GROS SUR VOTRE VICTOIRE, MONSIEUR ORIANELLI...
EN EFFET, DANS QUELQUES JOURS, JE DOIS AFFRONTER ZE-WINNER AUX ÉCHECS-COINCHÉS DANS UN COMBAT SANS MERCI QUI DURERA DEUX ANS, ET DONT LE VAINQUEUR GAGNERA POUR SEPT ANS LA PRÉSIDENCE DU CASINO SUPRÊME...
ET OÙ NOUS CONDUISEZ-VOUS ?
DANS MA VILLA DU CAP D'AMHYBES... JE L'AI GAGNÉE À LA BOURSE, OÙ LES ACTIONS DES ENTREPRISES MONTENT OU DESCENDENT SELON QUE GAGNE OU PERD LE CHEVAL QUI PORTE LEURS COULEURS...
...J'AI UNE CHANCE INSOLENTE, VOUS SAVEZ !
39 16

C'EST BIEN JOLI, TOUTE CETTE SALADE, MAIS QU'EST-CE QU'ON EN A À FAIRE, NOUS, FOUTREGLOTTE !?!
SI JE COMPRENDS BIEN, MONSIEUR MUNSHINE, VOUS NE SAVEZ TOUJOURS PAS POURQUOI ON A LANCÉ CONTRE VOUS UN AVIS DE RECHERCHE ?
TOUJOURS PAS.
MONSIEUR LA MARTHRE, VOUS ÊTES ICI DEPUIS LONGTEMPS... VOUS NE LUI AVEZ DONC RIEN DIT ?
BEN, C'EST-À-DIRE QUE... JE NE SAIS PAS GRAND CHOSE...
LA MARTHRE ! TU M'AS MENTI ?... QU'EST-CE QUE TU SAVAIS DEPUIS LE DÉBUT, ET QUE TU AS GARDÉ POUR TOI ? PARLE !!!
NOUS ARRIVONS, MONSIEUR...
ALORS, C'EST VRAI, AXLE ?... TU NE SAIS PAS PAR QUI STARDUP A ÉTÉ FONDÉE, IL Y A UNE VINGTAINE D'ANNÉES ?...
DIS TOUJOURS...
MAIS... PAR KORIAN, TON PÈRE !
MONSIEUR, MONSIEUR, IL Y A EU DES FUITES !... LA POLICE DES JEUX ENCERCLE LA MAISON !!!
40
16

ILS ONT UN MANDAT DE PERQUISITION ?
JE CROIS QUE C'EST PIRE, MONSIEUR... ILS DISENT QUE NOUS ABRITONS DES ÉLÉMENTS INCONTRÔLÉS, ET ILS ONT UN CERTIFICAT DE "DÉSINFECTION INSTANTANÉE"...
J'AI BESOIN DE GAGNER DU TEMPS. RETARDEZ-LES PAR TOUS LES MOYENS...
COMPTEZ SUR MOI MONSIEUR...
GRÂCE À CET EXCELLENT ÉQUIPEMENT, NOUS DISPOSERONS D'UN LÉGER RÉPIT...
METTONS-LE À PROFIT, VOULEZ-VOUS. ÉCLAIREZ MA LANTERNE...
STARDUP À LONGTEMPS ÉTÉ LE DOMAINE RÉSERVÉ DE LA MAFFIA. ICI, ON A TOUJOURS PU GAGNER CE QUI ÉTAIT INTROUVABLE AILLEURS, AU MÉPRIS DES LOIS GALACTIQUES... CELA DIT, QUAND C'EST PROMIS, C'EST TENU... C'EST SUR UN TEL CONSENSUS...
...QUE LA RENOMMÉE DE STARDUP S'EST ÉTENDUE JUSQU'AUX CONFINS DE L'UNIVERS... VOTRE PÈRE, MONSIEUR MUNSHINE, POSSÉDAIT UNE COMPAGNIE SPATIALE, LA "TRANSGALAXE"... AVEC LE MONOPOLE DE LA NAVIGATION POUR TOUT LE SECTEUR NORD... UN JOUR, SUR UN COUP DE TÊTE...
...IL A VENDU TOUS SES AVOIRS OU PRESQUE, ET A RACHETÉ LA PLANÈTE À LA MAFFIA... PUIS IL EST VENU S'INSTALLER LÀ, AU SOMMET DU MEILLEUR HÔTEL DE LA VILLE...
BLUE STAR HOTEL
...OÙ IL A VÉCU UNE DIZAINE D'ANNÉES... RETRANCHÉ DE TOUS...
KLIP
...INVISIBLE ET OMNIPRÉSENT, ET PROTÉGÉ PAR UNE INFLEXIBLE GARDE COMPOSÉE DE SES FIDÈLES MORMOYES...
VOUS EN AVEZ TROP DIT OU PAS ASSEZ. CES DOCUMENTS, COMMENT LES AVEZ-VOUS EUS ?
41
16

Installez-vous, j'ai mieux à vous montrer... À cette époque-là, Monsieur Munshine...
KLIP
...Je servais de coursier à Monsieur votre père...
...pour faire parvenir à destination les petits papiers urgents qu'il glissait nuit et jour sous la porte..
Regardez, Monsieur Munshine, un jour, en bravant les interdictions, j'ai pu faire ce cliché...
...Ce jour-là, j'ai instantanément perdu mon emploi...
...Et, savez-vous à quel projet fabuleux votre père travaillait, Monsieur Munshine ?
Oh, vous savez, mon père travaillait à tant de choses...
Monsieur, la première barrière est tombée. Ils attaquent la seconde, et elle ne tiendra pas longtemps... Il faudrait...
...Foutre le camp ?
C'est aussi mon avis !
42
16

MISE À FEU ENCLENCHÉE !
BRAOOONNG
C'EST VRAI, MONSIEUR MUNSHINE... VOTRE PÈRE ÉTAIT UN INGÉNIEUR FANTASTIQUE...
PUTENTRAILLES ! LE SECTEUR DEVIENT INFRÉQUENTABLE, NON ?...
...IL ÉTENDAIT LES RAMIFICATIONS DE SA PENSÉE FABULEUSE JUSQUE DANS TANT DE DOMAINES QU'ON NE RETROUVERA JAMAIS TOUS LES SECRETS DE SES DÉCOUVERTES...
N'EMPÊCHE ! MOI, J'ÉTAIS LÀ ! J'ÉTAIS SON COURSIER, ET JE SAIS À QUOI IL TRAVAIL-LAIT !... À METTRE AU POINT...
...LA MARTINGALE CÉLESTE !!!
MONSIEUR, JE VOUS EN PRIE, LA DEUXIÈME BARRIÈRE VIENT DE CÉDER ! DANS QUELQUES SECONDES IL SERA TROP TARD...
43
16

VOUS AVEZ ENTENDU ?... VOUS N'AVEZ PLUS QUE QUELQUES SECONDES POUR VOUS DÉCIDER... LA MARTINGALE, JE SUIS SÛR QUE VOUS L'AVEZ !...
JE LA VEUX, VOUS M'ENTENDEZ !?!
JE LA VEUX
ALLONS DONC ! VOUS PLAISANTEZ, MON VIEUX ! C'EST UNE HISTOIRE QUI COURT LES TRIPOTS, UNE LÉGENDE, UNE FOLIE !... LA MARTINGALE CELESTE ? MAIS ÇA N'EXISTE PAS !
NOUS POUVONS ENCORE GAGNER UNE POIGNÉE DE SECONDES ! VENEZ !...
MAIS, POUTAFIASSE ! QU'EST-CE QUE C'EST QUE ÇA, DIS, LA MARTINGALE MACHIN ?!?
FOUIIIIIIIZZZ...
UN TRUC QUI, DIT LA LÉGENDE, PERMET DE TOUJOURS GAGNER AU JEU, QUEL QUE SOIT LE JEU AUQUEL ON S'ADONNE...
SI, MONSIEUR MUNSHINE ! ELLE EXISTE ! LES INSECTES VIVENT EN DEUX DIMENSIONS, MAIS LEURS ANTENNES LEUR PERMETTENT DE PRESSENTIR LA TROISIÈME, CELLE DE L'ÉPAISSEUR... LES HOMMES VIVENT EN TROIS DIMENSIONS, ET LA MARTINGALE CELESTE LEUR PERMET DE PERCEVOIR LA QUATRIÈME...
... CELLE DU TEMPS !
44
16

UN PETIT VOYAGE, UNE SORTE DE COUP DE SONDE EN AVANT DU TEMPS, POUR SAVOIR QUEL CHEVAL VA GAGNER LA COURSE, QUEL NUMÉRO VA SORTIR À LA ROULETTE... UNE PRÉVISION DE QUELQUES MINUTES... TIENS! DE QUELQUES SECONDES SEULEMENT...
...ÇA SUFFIT POUR ÊTRE PERPÉTUELLEMENT GAGNANT ! ET ÇA, KORIAN SAVAIT LE FAIRE !...
HOUPS
PIOOOOUW
PAR ICI! JE LES AI VUS!
VOUS DOUTEZ ENCORE, MONSIEUR MUNSHINE ? LA MARTINGALE CÉLESTE EST DANS LA MÉMOIRE DE VOS ANDROÏDES... INTERROGEZ-LES !
JE VEUX EN AVOIR LE COEUR NET !
ALLO, MATT ! VOUS ÊTES TOUJOURS LÀ ?... VOUS AVEZ ENTENDU ?... QU'EST-CE QUE VOUS EN PENSEZ ?
IL A RAISON, AXLE. VOTRE PÈRE A TRAVAILLÉ SUR LE SUJET...
JE RETROUVE DES BRIBES DANS MA PROPRE MÉMOIRE, MAIS FRAGMENTÉES, COMME SI ON AVAIT SOIGNEUSEMENT EFFACÉ LE PRINCIPAL...
VOUS ÊTES CONVAINCU ?
OUI.
DANS CE CAS...
PIIIIIIOUWW
PIIIIOUWWW
CHTAK
CHTAK
45
16

Collaboration aux décors : PLUMAILLE

CHEZ DARGAUD

LE VAGABOND DES LIMBES
L'EMPIRE DES SOLEILS NOIRS
LES CHAROGNARDS DU COSMOS
LES DÉMONS DU TEMPS IMMOBILE
L'ALCHIMISTE SUPRÊME
QUELLE RÉALITÉ PAPA?
LA GUERRE DES BONKES
POUR TROIS GRAINES D'ÉTERNITÉ
LE LABYRINTHE VIRGINAL
LE DERNIER PRÉDATEUR
LE MASQUE DE KHOM
LES LOUPS DE KHOM
L'ENFANT-ROI D'ONIRODYNE
LA PETITE MAÎTRESSE
LE TEMPS DES ORACLES

AU VAISSEAU D'ARGENT

LE DÉPOTOIR DES ÉTOILES

A PARAÎTRE

LA MARTINGALE CÉLESTE

9 782877 570008

I S B N 2-87757-